豊中防火安全協会　機関誌

きぼう とよなか

KIBOU

会員数
239会員

火災・救急件数
（令和5年12月31日時点）
火災 91件
救急 27,162件

消防出初式の
動画はコチラ

発　行
豊中防火安全協会
〒560-0023 豊中市岡上の町1-8-24
豊中市消防局内
電話番号06-6846-8444
発行人 西口　定雄

令和6年1月
vol.185

消防団一斉放水

令和6年 消防出初式

新春の消防出初式が、1月7日（日）、大門公園にて挙行され、約3,500人の方がご来場されました。

午前10時から、消防音楽隊を先頭に、女性防火クラブ、自主防災組織、消防防災協力事業所のほか、公募により集まった子どもたちが「こども消防隊」として頼もしく行進した後、消防職員、消防団員による勇壮な部隊・車両行進が行われました。

式典では、1月1日に発生した令和6年能登半島地震で犠牲になられた方々へ黙とうをささげた後、小倉消防局長から「年始から大規模な災害や事故が発生しているこのような時であるからこそ、出初式を通して、消防職団員の士気を大いに高め、ひとりでも多くの助けを求める人々を救い、本日お集りの皆様と共に被災地へ寄り添う心で支援を行っていかなくてはならないと考えております。」と訓示がありました。

展示訓練では、東・中央・西の3サイトで次々に様々な訓練が展開される形式で、新規導入された災害対応ドローンの飛行訓練から始まり、女性防火クラブ員による初期消火訓練、消防防災協力事業所によるガレキ救助救出訓練、化学車泡放水訓練、救急隊による応急処置訓練からのドクターヘリ搬送訓練等が展示されました。

また、恒例となる箕面自由学園チアリーダーによる華やかな演技披露があり、締めくくりには、消防団14分団の新しい放水体形による一斉放水が行われ防火・防災への決意を新たにしました。

化学車訓練

長内市長

ドローン隊

小倉消防局長

整列職員

女性防火クラブ

消防協力事業所

こども消防隊

ドクターヘリ訓練

年頭のご挨拶

豊中防火安全協会
会長　西口 定雄

新年を迎え、会員の皆様へ、心からお慶びを申し上げます。

平素は、当協会の運営にご支援、ご協力いただき厚くお礼を申し上げます。

まずは、令和6年能登半島地震で犠牲となられた方々に深く哀悼の意を表しますとともに、被災されたすべての方々へ心よりお見舞い申しあげます。

また、消防局から緊急消防援助隊として被災地に派遣され、救助活動に従事された隊員の皆様に心から敬意を表しますとともに、深く感謝を申し上げます。

昨年は、新型コロナウイルス感染症も、「5類感染症」へ移行するという大きな転換期を迎え、世間もコロナ禍前の日常に戻り、今までコロナ禍で中止していた各種研修会等を再開したことで、予定していた事業は計画どおり達成できている状況です。

今後、南海トラフ巨大地震など、より大規模な地震の発生が懸念されていることを踏まえ、今一度、私たちは「自分たちの地域は自分たちで守る」という決意を新たにしていかなければなりません。

当協会といたしましては、今後もコロナ禍後の新たな時代において、事業所における災害防止と自主防災体制の強化はもちろんのこと、消防局をはじめとする関係団体と連携して、新たな社会環境の変化に対応した事業を展開するとともに、防火・防災の輪を地域に広げ、安心して暮らせる安全な地域づくりに貢献してまいりたいと考えておりますので、引き続き、会員の皆様のご協力をお願い申し上げます。

結びに、皆様の益々のご健勝とさらなるご発展を祈念いたしまして、
年頭のご挨拶とさせていただきます。

新年のご挨拶

豊中市消防局長
小倉　博

謹んで新年のご挨拶を申し上げますとともに、平素から本市消防行政に格別のご理解、ご協力をいただいておりますことに感謝申し上げます。

まず初めに、1月1日に発生しました令和6年能登半島地震で犠牲となられた方々にお悔み申し上げますとともに、被害を受けられた皆様にお見舞いを申し上げます。

本市も発災当日から緊急消防援助隊を派遣し、雪や雨の降る被災地で救助活動に従事しましたが、あらためて災害対応力強化の必要性を痛感したところです。

また、1月2日には羽田空港で航空機事故による大規模な火災が発生しました。管内に大阪国際空港を有する消防として、事故はあり得るものとしてこれまで以上に対策を強化してまいります。

さて、豊中市内において昨年1年間の火災件数は、91件で、9年連続で100件を下回りました。また、3年振りに火災による死者がゼロとなりました。これもひとえに貴協会をはじめとする事業者・市民の皆様に、火災予防に対するご理解とご協力をいただいた賜物であり、重ねてお礼申し上げます。

昨年を振り返りますと、コロナウイルス感染症による厳しい環境が続きましたが、秋以降、ようやく社会も活気を取り戻し、地域活動も活発化してまいりました。一方で、火災や救急件数は増加し、また全国各地で地震や風水害なども頻発しております。

さらに、平和な国際秩序が、軍事的脅威にさらされるなど、我が国においても、国民保護法に基づく消防活動についての検討が今後重要とされる可能性がありますとともに、令和7年に開催される大阪・関西万博を控え、あらゆる災害やテロ等から「豊中」そして「大阪」を守るべく対策を進めております。

今後も消防局は、貴協会の皆様と連携を密にして、「安全で安心して暮らしができるまち豊中」の創造に取り組み、消防業務に、より一層邁進してまいる所存でございますので、昨年同様、変わらぬご理解とご協力をお願い申し上げます。

結びに、新しい年が皆様にとりましてより良い年となりますことを心からご祈念いたしまして、新年のご挨拶とさせていただきます。

迎春

タカオFTボイラ
株式会社 高尾鉄工所
代表取締役社長 高尾真司
豊中市島江町一―三―二九
電話(06)6332―5751

大阪府石油商業組合
北大阪支部 支部長 小寺潤一

豊中市消防団長 田中照浩

豊中市消防局長 小倉博

豊中防火安全協会 役員一同

豊中防火安全協会 会長 西口定雄

消防設備全般
株式会社 ダイリン
代表取締役 加登友久
豊中市栗ケ丘町九―三五
電話(06)6849―1600

辻井産業株式会社
代表取締役 辻井康爾
豊中市蛍池東町一―二―九
電話(06)6841―2615

株式会社西口興産
代表取締役社長 西口定雄
豊中市服部西町四―一―十六
電話(06)6864―2441

塩野義製薬株式会社
代表取締役会長兼社長 CEO 手代木功
医薬研究センター 豊中市二葉町三―一―一
電話(06)6331―8081

建設資材総合商社
豊建商事株式会社
代表取締役 一ツ橋一裕
豊中市北桜塚二―一―一
電話(06)6853―2801

健康と環境に貢献する
三國製薬工業株式会社
代表取締役社長 國貞眞司
豊中市神州町二―三五
電話(06)6333―5971
FAX(06)6333―3387

吉村油化学株式会社
代表取締役 西山智朗
豊中市豊南町南五―一―一
電話(06)6334―3331

阪急バス株式会社
取締役社長 井波洋
豊中市岡上の町一―一―十六

KINCHO
大日本除虫菊株式会社 大阪工場
豊中市大黒町一―一―十一
電話(06)6331―0721

タングステン・モリブデン
日本新金属㈱
取締役社長 岡田義一
豊中市千成町一―六―六四
電話(06)6333―1171

ホテルアイボリー
代表取締役 山西泰文
豊中市本町三―一―十六
電話(06)6849―1111

大和写真工業株式会社
代表取締役 鶴井宏尚
〒561-0828 豊中市三和町四―三―一
電話(06)6331―1807 FAX(06)6332―4453
高槻工場 高槻市明田町一―一二
電話(072)681―1805 FAX(072)681―1830

公益財団法人 唐澤記念会
大阪脳神経外科病院
OSAKA NEUROLOGICAL INSTITUTE
救急指定・脳血管内治療センター・脳ドックセンター設置
◆脳神経外科・神経内科・麻酔科・放射線科・リハビリテーション科
◆診療時間：月～金曜日　午前　9時～12時（急患随時受入）
TEL 06－6333－0080
http://www.oni.or.jp/
〒561-0836
豊中市庄内宝町2－6－23
阪急庄内駅前より送迎バスあり
詳細はホームページ又はTELにてお問合せ下さい
Osaka Neurological Institute

迎春

産業廃棄物処理・総合リサイクル事業
株式会社 利昌
豊中市庄内宝町二―九―三四
電話(06)6334―2518

一人は万人のために 万人は一人のために
生活協同組合コープこうべ
豊中市南桜塚2―1―22F
大阪北地区本部
電話(06)6849―0231

生コン製造販売
㈱北口商店
代表取締役 藤嶋啓祐
豊中市穂積二―六―七
電話(06)6863―0935

三栄源エフ・エフ・アイ株式会社
代表取締役社長 清水康弘
〒561-8588
豊中市三和町一―一―十一
電話(06)6333―0521

マリンフード株式会社
代表取締役社長 吉村直樹
〒561-0814
豊中市豊南町東四―五―一
電話(06)6333―6801
URL http://www.marinfood.co.jp

株式会社奈須造園
代表取締役 奈須正典
豊中市中桜塚三―十二―八
電話(06)6841―1330
FAX(06)6841―5182

有限会社 ユタカ防災
代表取締役 赤澤芳一
豊中市豊南町西五―九―二〇
電話(06)6333―1568

有限会社 天鈴
永井敏輝
豊中市南桜塚一丁目三―八―二〇四
電話(06)7173―1277

大同塗料株式会社
代表取締役社長 吉治孝志
豊中市大島町三丁目十一番七号
電話(06)6308―6288

精神科・脳神経内科・内科・外科・歯科
さわ病院
豊中市城山町一丁目九番一号
電話(06)6865―1211

㈱ホクセツ
代表取締役 植田高晴
豊中市箕輪一―二十一―十五
電話(06)6841―2511

宅地建物取引業
大正八年創業
大阪府知事免許(5)第二六九二号
株式会社大阪屋商店
代表取締役 青木禎一郎
〒560-0021
豊中市本町一丁目二番五五号青木ビル一階
電話090―7875―1311

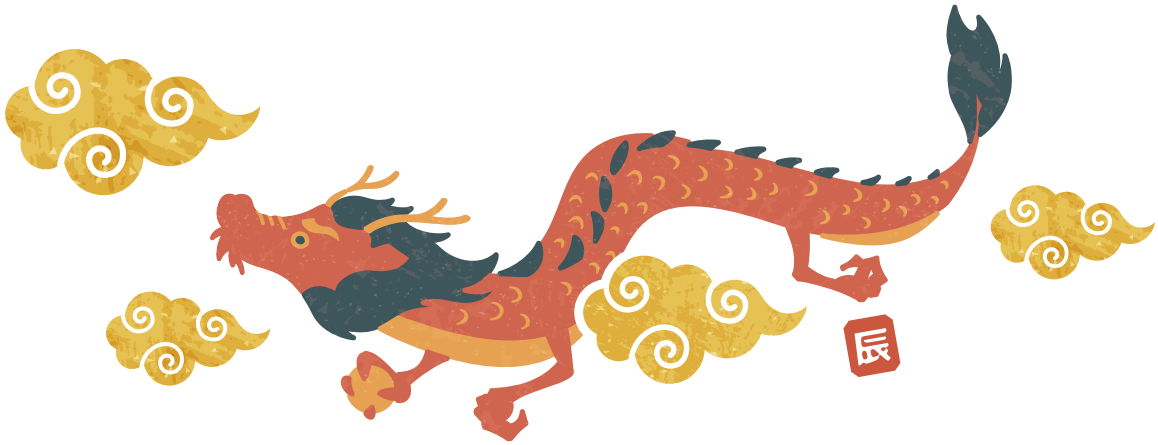

会員募集

豊中防火安全協会では、ただいま新会員を募集しています。皆様のお知り合いで入会される方をご紹介ください。事務局が伺わせていただきます。

お問合せ先　豊中防火安全協会事務局　TEL 06(6846)8444

地域の防災力向上に貢献します！

災害応急活動用資機材（消火栓直結資機材）を2会員事業所に貸与しました。

当協会では、地域貢献事業として地域防災力の強化に寄与することを目的として、例年、会員事業所に災害応急活動用資機材の貸与を実施しています。

令和5年10月4日（水）の第2回定例役員会において、総務部会からの推薦に基づき、資機材を貸与する事業所が議決され、今年度は、三國製薬工業株式会社及び三和パッキング工業株式会社に資機材一式が貸与されることとなり、12月6日（水）両事業所において貸与式及び資機材取扱い説明・訓練を実施しました。

貸与事業所には、事業所周辺の地域において大規模災害等による火災が発生した際に、貸与された資機材を活用して初期消火活動を行っていただきます。

三國製薬工業株式会社

消火栓開栓資機材の取扱い説明

三和パッキング工業株式会社

消火栓開栓資機材の取扱い訓練

「消防防災協力事業所」への登録事業所を募集中です！（豊中市消防局）

消防防災協力事業所登録制度は、大規模災害（地震・鉄道・航空機災害など）が事業所周辺で発生した場合において、事業所の判断により自主的に自社が保有する人員や資機材を活用して人命救助や消火活動等にご協力いただくことを目的としている制度です（登録費用は無料です。）。【令和6年1月1日現在の登録数：301事業所】

女性防火クラブ通信

北丘校区女性防火クラブの小泉眞理会長が、「大阪府女性防火クラブ連絡協議会会長表彰（優良女性防火クラブ員）」を受彰されました。

令和5年12月20日（水）大阪府新別館南館8階大研修室（大阪市中央区大手前3−1−43）において、令和5年度大阪府防火クラブ大会が開催され、地域における女性防火クラブの活動を通じて、大阪府内の火災予防思想の普及啓発を図り、安全な府民生活に資するため、長年にわたり努められた功績として、北丘校区女性防火クラブの小泉眞理会長が、「大阪府女性防火クラブ連絡協議会会長表彰（優良女性防火クラブ員）」を受彰されました。

左：大阪府女性防火クラブ連絡協議会 田中夏美 会長　右：小泉眞理 会長

左：山本のり子 会長　右：小泉眞理 会長

令和5年中の豊中市の災害発生状況

火災件数　91件

主な火災原因

1位	こんろ	12件
2位	たばこ	10件
	放火・放火の疑い	10件

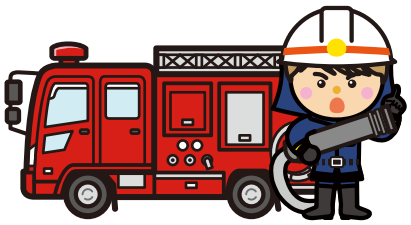

火災件数は、前年に比べ19件増加し91件となり、死者数は前年に比べ3名減少し、3年振りに火災による死者がゼロとなりました。

救急出場件数　27,162件

主な事故種別

1位	急病	19,007件
2位	一般負傷	4,568件
3位	転院搬送	1,456件

救急件数は、前年に比べ963件増加となり、搬送人数は、23,651名と前年に比べ1,718名増加となりました。

救助出場件数　545件

主な事故種別

1位	建物等による事故	243件
2位	火災	36件
3位	交通事故	16件

救助件数は、前年に比べ8件減少となり、救助人員は、196名と前年に比べ2名の増加となりました。

住宅防火 いのちを守る10のポイント

冬の寒さの厳しい日々が続き、火災の発生が多くなる時期となりました。

火災種別の中でも、特に住宅で発生する火災で多数の死者が出ており、その出火原因は、たばこ、ストーブ、こんろ、電気機器など、生活する上で身近にある機器が多くを占めます。

総務省消防庁は、日頃から取り組んでいただく住宅防火対策として、4つの習慣、6つの対策からなる「住宅防火いのちを守る10のポイント」を取りまとめられました。

是非、ご家族の皆様で住宅火災からいのちを守るための対策をご確認ください。

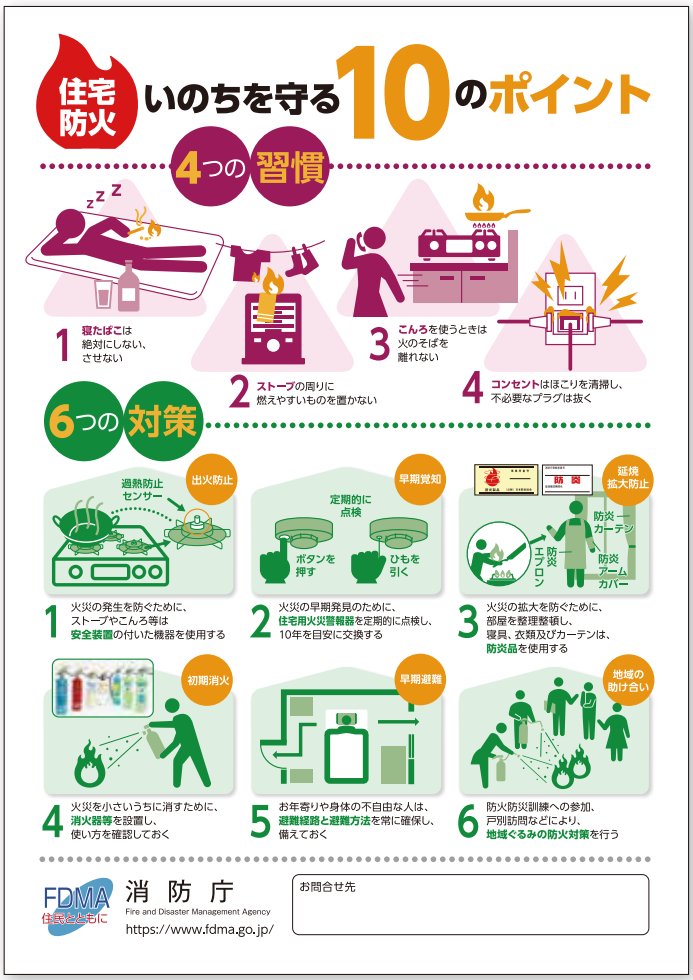

総務省消防庁

「住宅防火いのちを守る10のポイント」・動画

https://www.fdma.go.jp/mission/prevention/suisin/10.html

防災訓練ハンドブックを発行中

本ハンドブックは、大規模災害時の応急活動のうち、代表的な(1)初期消火、(2)救助救出、(3)搬送法・ファーストエイドを取り上げ、地域のみなさんが、身近にある資機材を用いた応急活動の実施方法を学ぶために作成したものです。みなさんが、この冊子を活用して地域や事業所において防災訓練を行っていただくことにより、安全に、また的確に災害時の応急活動を行うことができ、みなさんの大切な従業員やご家族、ご近所の方々を守り、災害による被害を少しでも軽減することを目指しています。

なお、消防局とともに登録を推進している「消防防災協力事業所」にご登録の協会員のみなさんに随時、配布しています。未登録で、ご希望の事業所さまは、下記連絡先までご連絡ください。お送りいたします。

豊中防火安全協会事務局　☎06-6846-8444

本ハンドブックは、豊中市消防局ホームページの　講習 > その他講習　に掲載しています。